

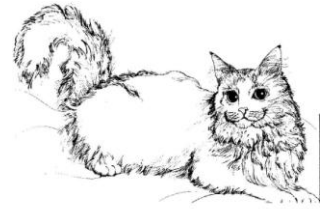

ch Ch



ch Ch

un chat

Je m'entraîne à lire les syllabes.



cha

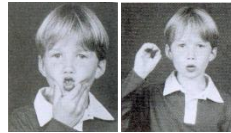

cho



chu



chou



chi



che



ché



choi



chè



ach

- ch^è choi ch^é che chi chou chu cho cha ach ich och uch
- char chér ch^èr chir chor chur chour choir
- jocha joche joché jochê jochi jocho jochu
- sichar sichour sichoir sichur sichor sichur

Je m'entraîne à lire les mots.

- | | | | |
|--------------------------------|----------------------|-----------------------|----------------------|
| un <u>ch</u> apeau | un <u>ch</u> âteau | un <u>ch</u> ameau | un <u>ch</u> apiteau |
| une <u>dou</u> che | une <u>mou</u> che | une <u>lou</u> che | une <u>bou</u> che |
| il <u>tou</u> che | une <u>cou</u> che | une <u>nic</u> he | une <u>bic</u> he |
| <u>ric</u> he | Elle <u>ca</u> che. | Il est <u>ca</u> ché. | Elle <u>mar</u> che. |
| une <u>mou</u> st <u>ac</u> he | une <u>pelu</u> che | une <u>capu</u> che | un <u>cau</u> chemar |
| une <u>saco</u> che | un <u>che</u> val | une <u>vac</u> he | Il <u>pê</u> che. |
| Il <u>chu</u> <u>ch</u> ote. | un <u>para</u> chute | une <u>mach</u> ine | un <u>mou</u> choir |