



# UN CONTE DE NOËL

1

Charles Dickens



dans une



.



Avant

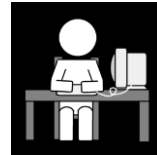

avec



.

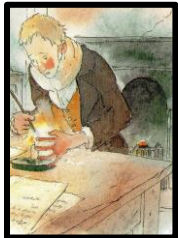

Maintenant

il

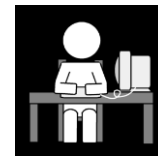

avec



.



n'

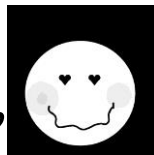

pas



.

Scrooge travaille dans une banque.

Avant Scrooge travaillait avec Marley.

Maintenant il travaille avec Bob.

Scrooge n'aime pas Noël.



# UN CONTE DE NOËL

Charles Dickens



Le



de



est

là.



Le

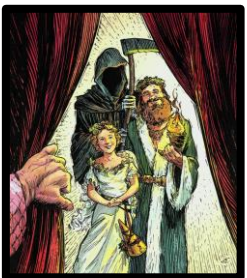
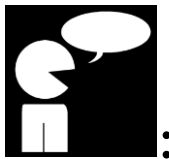

« Je

vais

t'



3



les

bien,

sinon... »

Le fantôme de Marley est là.

Le fantôme dit :

« Je vais t'envoyer trois fantômes.

Écoute les bien, sinon... »



# UN CONTE DE NOËL

Charles Dickens



Le



des



passés

est

là.



Les



de



sont



La



de



est



est



Le fantôme des Noëls passés est là.

Les amis de Scrooge sont partis.

La fiancée de Scrooge est partie.

Scrooge est seul.



# UN CONTE DE NOËL

Charles Dickens



Le



des



présents

est

là.



avec

ses



avec

sa



Le



de



est



Le fantôme des Noëls présents est là.

Fred mange avec ses amis.

Bob mange avec sa famille.

Le fils de Bob est malade.





# UN CONTE DE NOËL

Charles Dickens



Le



des



futurs

est

là.



est



.



Un



est



.



son

nom

sur

la



.

Le fantôme des Noëls futurs est là.

Tim est mort.

Un homme est mort.

Scrooge voit son nom sur la tombe.



# UN CONTE DE NOËL

Charles Dickens



se



C'est

le



de

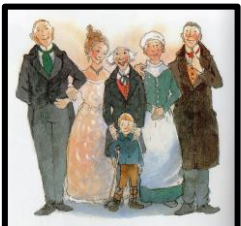
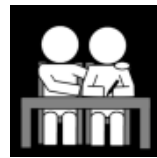

est

devenu

une



personne.

Scrooge se réveille.

C'est le matin de Noël.

Scrooge aide Tim.

Scrooge est devenu une bonne personne.

